

三寶埤南遺址	
代號：1121—SPPS	
地理環境	
座標	東經120°15'47"；北緯23°7'0"；2°TM：E174529×N2557395m
行政隸屬	臺南縣安定鄉安定村
地理區	嘉南平原—臺南海岸平原
海拔高度	3.5—4m
所屬水系	牛尿港（灣港支系／鹽水溪集水區）
相關道路	北園二路、三抱竹路。
簡要描述	位於牛尿港下游左岸，與三寶埤遺址南北相望。現位於專 28 用地南側近北園二路與三抱竹路交界之北側。全區地勢平坦，文化層所在土質為砂頁岩沖積坵壤土。
遺址狀況	
遺物分布 (範圍)	遺留沿西北側牛尿港河道分布，一般區域遺留分布密度不高，僅於灰坑及陶片塚堆現象中有豐富遺留。埋藏深度約在海拔 2.2 公尺左右，文化層厚度約 10~20 公分。
面積	120×75m，面積約 7700 m <sup>2</sup>
保存狀況	原全區為重劃農地，無深耕行為，保存狀況佳。非退縮帶部分業已進行搶救發掘。
文化類型	大湖文化烏山頭類型
年代	約 2800~2000B.P.
遺跡	墓葬（含甕棺）、灰坑、陶片群。
遺物類別(附照片)	
文化遺物	<input checked="" type="checkbox"/> 石器 <input checked="" type="checkbox"/> 陶器 <input type="checkbox"/> 骨器 <input type="checkbox"/> 木器 <input type="checkbox"/> 貝器 <input type="checkbox"/> 金屬器 <input type="checkbox"/> 其它 說明： 陶器：灰黑夾砂／泥質陶片，器型見罐、瓶、鉢、盆；灰黑色泥質紡輪；灰黑色泥質網墜。 石器：板岩磨製鏃形器
自然遺物	<input checked="" type="checkbox"/> 動物 <input type="checkbox"/> 植物 <input type="checkbox"/> 岩石 <input type="checkbox"/> 土壤 <input type="checkbox"/> 其它 說明： 獸、魚骨。
遺址代表意義	
評鑑等級	一般性遺址
建議事項	
遺址處理：	1. 經審查列冊後，請依遺址監管保護辦法規定，進行監管。 2. 遺址仍原地保留區域（退縮綠帶）及其鄰近用地之都市計畫變更及後續開發，依文資法規定，應先徵求主管機關之意見。

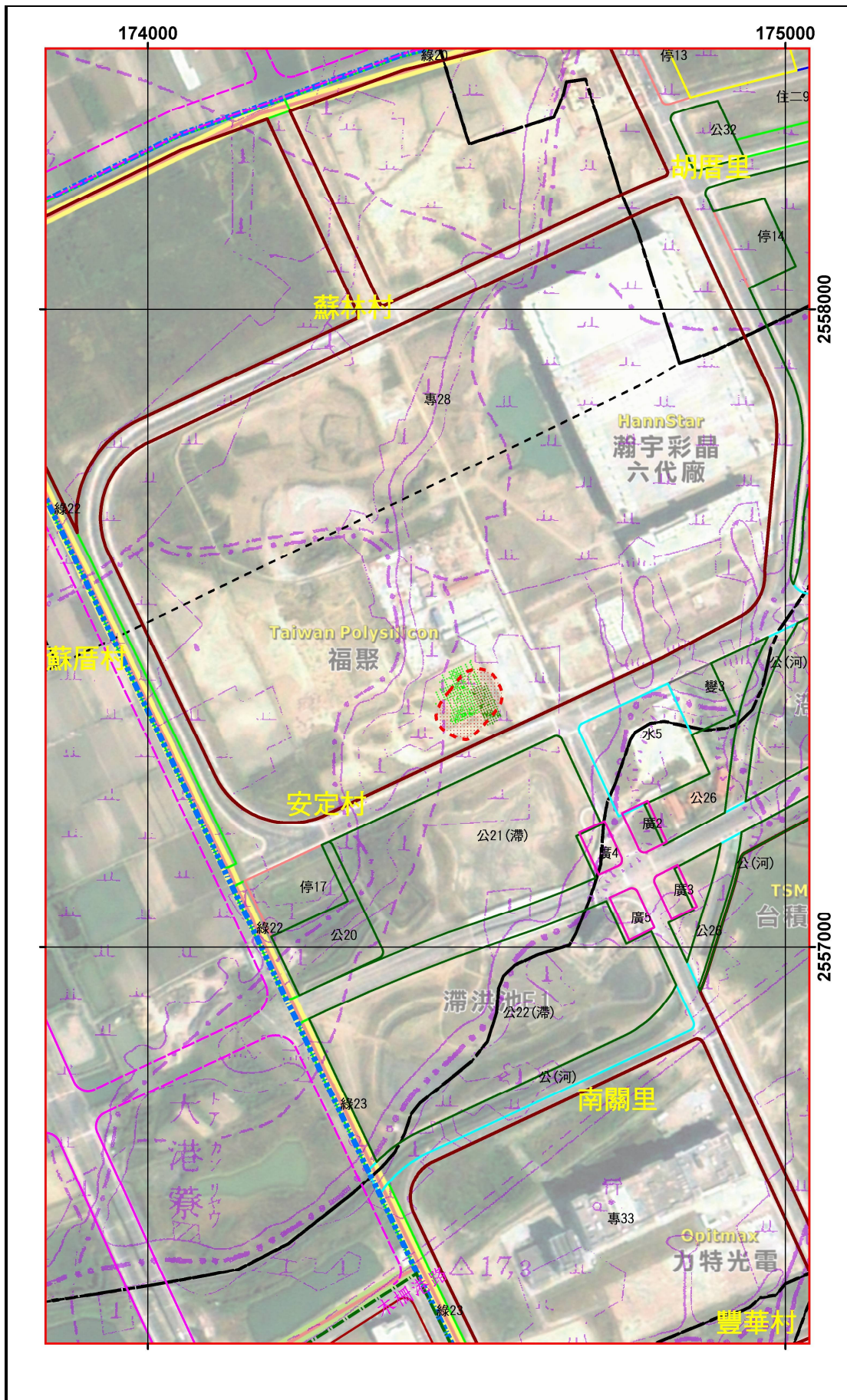

行政處理	<input type="checkbox"/> 深入研究 <input checked="" type="checkbox"/> 列冊追蹤 <input type="checkbox"/> 遺址指定：
研究簡史	
1. 2003/10/13 臺南科學工業園區道爺遺址未劃入保存區部份搶救考古計畫鑽探發現。 2. 2007/01/27~2007/02/15 南部科學工業園區第三期考古遺址搶救發掘及監測計畫第一次搶救發掘。 3. 2008/02/13~2008/03/4 南部科學工業園區第三期考古遺址搶救發掘及監測計畫第二次搶救發掘。	
參考文獻	
臧振華等 2004 臺南科學工業園區道爺遺址未劃入保存區部份搶救考古計劃期末報告。南部科學工業園區管理局委託；中央研究院歷史語言研究所執行。	
土地使用現況	
附近景觀	說明：  遺址位於北園二路與三抱竹路交會口之西北方。
使用現況	<input checked="" type="checkbox"/> 荒廢地 <input type="checkbox"/> 農耕 <input type="checkbox"/> 景觀綠地 <input type="checkbox"/> 建築區 <input type="checkbox"/> 其它 說明： 遺址所在規劃為產業用地（專28），尚未開發，現為荒廢地。
執行單位：財團法人樹谷文化基金會 計畫主持人(或代表人)：朱正宜	
填表人：劉鵠雄	